

# INFO PUBLIK

## Infrastruk di Kabupaten Sukabumi yang merupakan Kabupaten Terluas Kedua di Pulau Jawa Setelah Kabupaten Banyuwangi di Provinsi Jatim

Aa Ruslan Sutisna - [SUKABUMI.INFOPUBLIK.CO.ID](http://SUKABUMI.INFOPUBLIK.CO.ID)

May 5, 2023 - 15:56

### Dinas PU Kabupaten Sukabumi Berkomitmen Tingkatkan kualitas Infrastruktur di Sukabumi

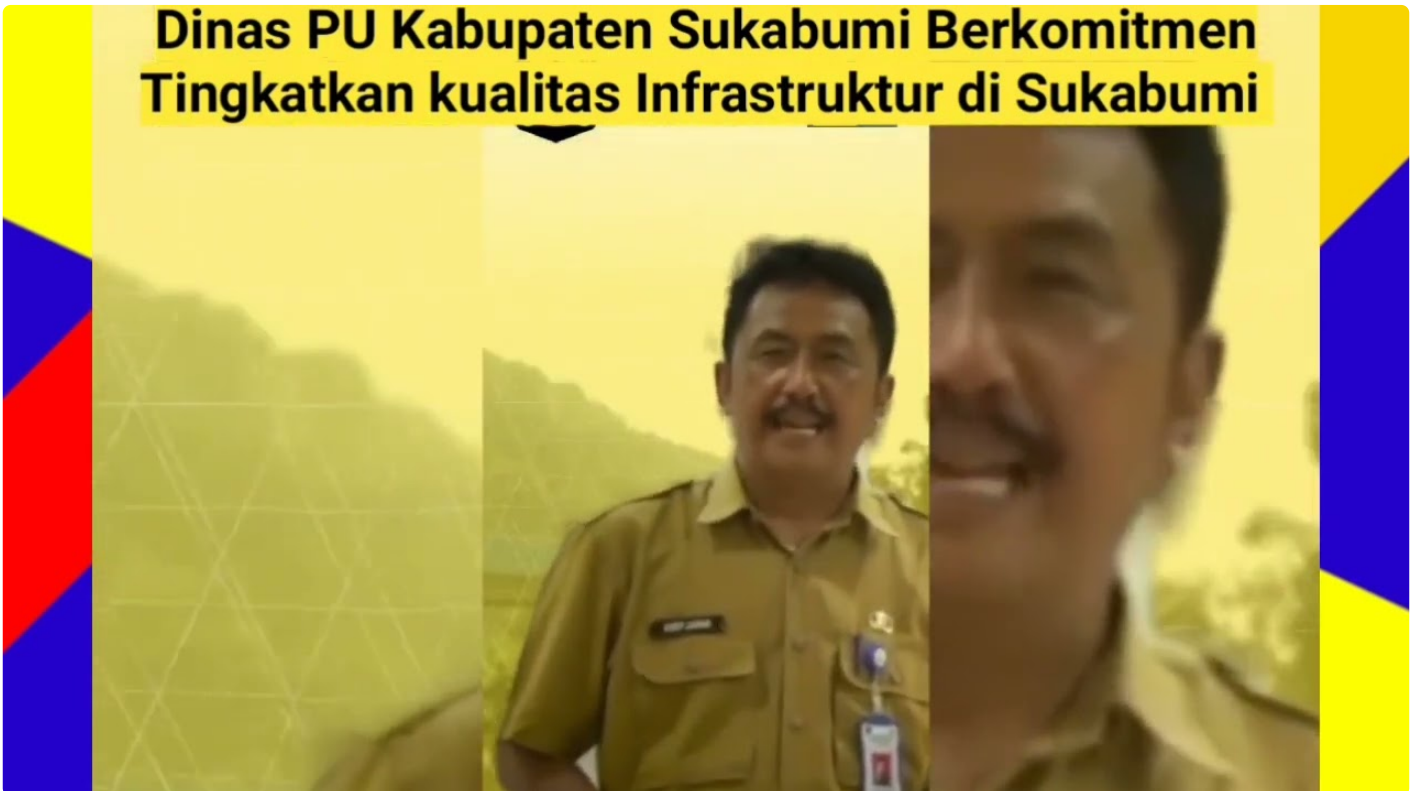

Kabupaten Sukabumi, adalah sebuah kabupaten di Tatar Pasundan, Provinsi Jawa Barat, Indonesia. Ibukotanya adalah Palabuhanratu. Kabupaten Sukabumi merupakan kabupaten terluas kedua di Pulau Jawa setelah Kabupaten Banyuwangi di Provinsi Jawa Timur. Kabupaten ini berbatasan dengan Kabupaten Bogor di utara, Kabupaten Cianjur di timur, Samudra Hindia di selatan, serta Kabupaten Lebak di barat.

#### Sejarah Pembentukan

Pada awalnya daerah Kabupaten Sukabumi saat ini ada dibawah Kabupaten

Cianjur pada masa Pemerintahan kolonial Hindia Belanda, yang merupakan bagian dari Karesidenan Priangan (Residentie Preanger Regentschappen). Pada tahun 1776 Bupati Cianjur keenam Raden Noh Wiratanudatar VI membentuk sebuah kepatihan bernama Kepatihan Tjikole yang terdiri dari beberapa distrik yaitu distrik Goenoengparang, distrik Tjimahi, distrik Tjiheoelang, distrik Tjitjoeroeg, distrik Jampangtengah, dan distrik Jampangkoelon dengan pusat pemerintahan di Tjikole (sekarang bagian dari Kota Sukabumi).

Di tanggal 13 Januari 1815, Kepatihan Tjikole berganti nama menjadi Kepatihan Soekaboemi. Nama Soekabumi diusulkan oleh Dr. Andries de Wilde, seorang ahli bedah yang mempunyai usaha perkebunan kopi dan teh di daerah Soekaboemi. Asal nama "Sokaboemi" berasal dari Bahasa Sansekerta soeka, "kesenangan, kebahagiaan, kesukaan" dan bhoemi, "bumi, tanah". Jadi "Soekabumi" memiliki arti "tanah yang disukai".

### **Dari Kepatihan menjadi Kabupaten**

Kabupaten Sukabumi sendiri mulai berdiri sejak ditetapkan berdasarkan Besluit Gubernur Jenderal Dirk Fock tertanggal 25 April 1921 no. 71 di mana dijelaskan status Soekaboemi sebagai Kabupaten (Afdeling) tersendiri yang terpisah dari Kabupaten Tjianjoer, mulai berlaku sejak 1 Juni 1921. Bupati pertamanya adalah R. A. A. Soerianatabrata, Patih terakhir dari Kepatihan Soekaboemi. Pada tahun 1923, Karesidenan Priangan dimekarkan menjadi tiga bagian yaitu West Preanger (Priangan barat) berpusat di Soekaboemi, Midden Preanger (Priangan tengah) berpusat di Bandoeng dan Oost Preanger (Priangan timur) berpusat di Tasikmalaya. R. A. A. Soerianatabrata sendiri memerintah sampai tahun 1930.

Bupati kedua Kabupaten Soekabumi adalah R. A. A. Soerianoeningrat yang memerintah sampai masa pendudukan Jepang. Terjadi perombakan pembagian administratif di wilayah Jawa Barat pada masa pemerintahannya. Dibentuk 5 Karesidenan baru di Jawa Barat, yaitu Residentie Bantam Regentschappen (Karesidenan Banten), Residentie Batavia Regentschappen (Karesidenan Batavia), Residentie Boeitzorg Regentschappen (Karesidenan Boeitzorg/Bogor), Residentie Tjirebon Regentschappen (Karesidenan Tjirebon) dan Residentie Preanger Regentschappen (Karesidenan Priangan). Kabupaten Soekaboemi yang sebelumnya merupakan bagian dari Karesidenan Priangan barat untuk selanjutnya dimasukkan sebagai bagian dari Karesidenan Boeitzorg, karena itu wilayah Kabupaten dan Kota Sukabumi saat ini memiliki plat nomor kendaraan F.

### **Masa penjajahan Jepang**

Setelah Jepang menaklukkan Hindia Belanda pada 8 Maret 1942, dikeluarkanlah UU no. 27 tahun 1942 tentang perubahan Tata Pemerintahan Daerah pada tanggal 5 Agustus 1942. Karesidenan (Residentie Preanger Regentschappen) berganti nama menjadi Syukocan dan kepala daerahnya disebut Syukocanco. Kabupaten (Afdeling) berganti nama menjadi Ken dan kepala daerahnya disebut Kenco. Kenco pertama Soekaboemi masih R. A. A. Soerianoeningrat. R. A. A. Soerianoeningrat sendiri wafat pada tahun 1942 dan digantikan oleh R. Tirta Soeyatna sebagai Kenco kedua.

### **Awal Kemerdekaan**

Setelah Indonesia merdeka pada tanggal 17 Agustus 1945, dilaksanakan pertemuan Musyawarah oleh tokoh-tokoh seperti Mr. R. Syamsuudin, Mr. Haroen dan Dr. Aboe Hanifah yang menyepakati akan mengirimkan delegasi ke Karesidenan Boeitzorg untuk mendesak pelaksanaan serah terima kekuasaan dari Jepang ke Indonesia. Apabila gagal, disepakati juga akan diadakannya aksi massa pada tanggal 1 Oktober 1945 yang terdiri dari Badan Keamanan Rakyat, Kepolisian, KNID, Alim Ulama dan Utusan daerah.

Setelah diumumkan pada tanggal 1 Oktober 1945 di mana perundingan di Boeitzorg mengalami kegagalan, massa pun hari ini juga melakukan aksi mengurung kantor Kempetai untuk membebaskan seluruh tahanan politik dan menyita seluruh persenjataan didalamnya. Di Lapangan Victoria (Sekarang Lapangan Merdeka Kota Sukabumi) bendera Jepang diturunkan dan diganti dengan bendera Merah Putih secara resmi. Kantor-kantor pemerintahan pendudukan Jepang juga direbut pada hari itu juga. Hanya dalam beberapa hari seluruh Kabupaten Sukabumi telah dapat dikuasai oleh Pemerintah Republik Indonesia. Terjadi penggantian besar-besaran para pejabat Kewedanaan dan Kecamatan yang tidak pro-kemerdekaan dengan tokoh-tokoh yang pro-kemerdekaan.

Setelah berada dibawah kendali Pemerintahan Republik Indonesia, pada akhir 1945 Mr. Haroen diangkat sebagai Bupati Sukabumi pertama paska-kemerdekaan, sedangkan Mr. R. Syamsuudin diangkat menjadi Wali Kota Kota Sukabumi. Istilah-istilah administratif pemerintahan Jepang sendiri diganti dengan Istilah Indonesia, seperti Ken yang diubah menjadi Kabupaten. Tanggal 1 Oktober pun ditetapkan sebagai Hari Jadi Kabupaten Sukabumi.

## **Geografi**

Berikut merupakan batas wilayah Kabupaten Sukabumi:

Utara: Kabupaten Bogor

Selatan: Samudera Hindia

Barat: Kabupaten Lebak

Timur: Kabupaten Cianjur

Dengan luas wilayah 4.128 km<sup>2</sup>;, Kabupaten Sukabumi merupakan Kabupaten terluas kedua di Pulau Jawa setelah Kabupaten Banyuwangi. Batas wilayah Kabupaten Sukabumi 40 % berbatasan dengan lautan dan 60% merupakan daratan. Wilayah Kabupaten Sukabumi memiliki areal yang relatif luas yaitu ± 419.970 ha. Pada Tahun 1993 Tata Guna Tanah di wilayah ini, adalah sebagai berikut : Pekarangan/perkampungan 18.814 Ha (4,48 %), sawah 62.083 Ha (14,78 %), Tegalan 103.443 Ha (24,63 %), perkebunan 95.378 Ha (22, 71%) , Danau/Kolam 1. 486 Ha (0, 35 %) , Hutan 135. 004 Ha (32,15 %), dan penggunaan lainnya 3.762 Ha (0,90 %). Beberapa puncak gunung terdapat di bagian utara, diantaranya: Gunung Halimun (1.929 m dpl), Gunung Salak (2.211 m dpl), dan yang tertinggi adalah Gunung Gede (2.958 m dpl). Di antara sungai yang mengalir adalah Sungai Cimandiri dan Sungai Cikaso, yang bermuara di

Samudra Hindia.

### **Pembagian administratif**

Kabupaten Sukabumi terdiri atas 47 kecamatan, yang dibagi lagi atas sejumlah 364 desa dan 4 kelurahan. Pusat pemerintahan berada di Kota Palabuhanratu.

### **Daftar Wilayah**

Perkebunan Teh di Goalpara, Sukabumi Utara pada masa Hindia Belanda

Adapun Daftar Wilayah dan Kecamatan di Kabupaten Sukabumi adalah:

#### **Wilayah Utara:**

Kecamatan Cicurug

Kecamatan Cibadak

Kecamatan Kalapanunggal

Kecamatan Parungkuda

Kecamatan Nagrak

Kecamatan Ciambar

Kecamatan Caringin

Kecamatan Cisaat

Kecamatan Cidahu

Kecamatan Kabandungan

Kecamatan Bojong Genteng

#### **Wilayah Tengah:**

Kecamatan Jampang Tengah

Kecamatan Surade

Kecamatan Jampang Kulon

Kecamatan Cibitung

Kecamatan Waluran

Dan lain-lain

#### **Wilayah Selatan:**

Kecamatan Cisolok

Kecamatan Cikakak

Kota Palabuhanratu

Dan lain-lain...